

INTERVENTI DI DEMOLIZIONE CONTROLLATA E SMONTAGGIO RELATIVI AL TORRINO (varie fasi)

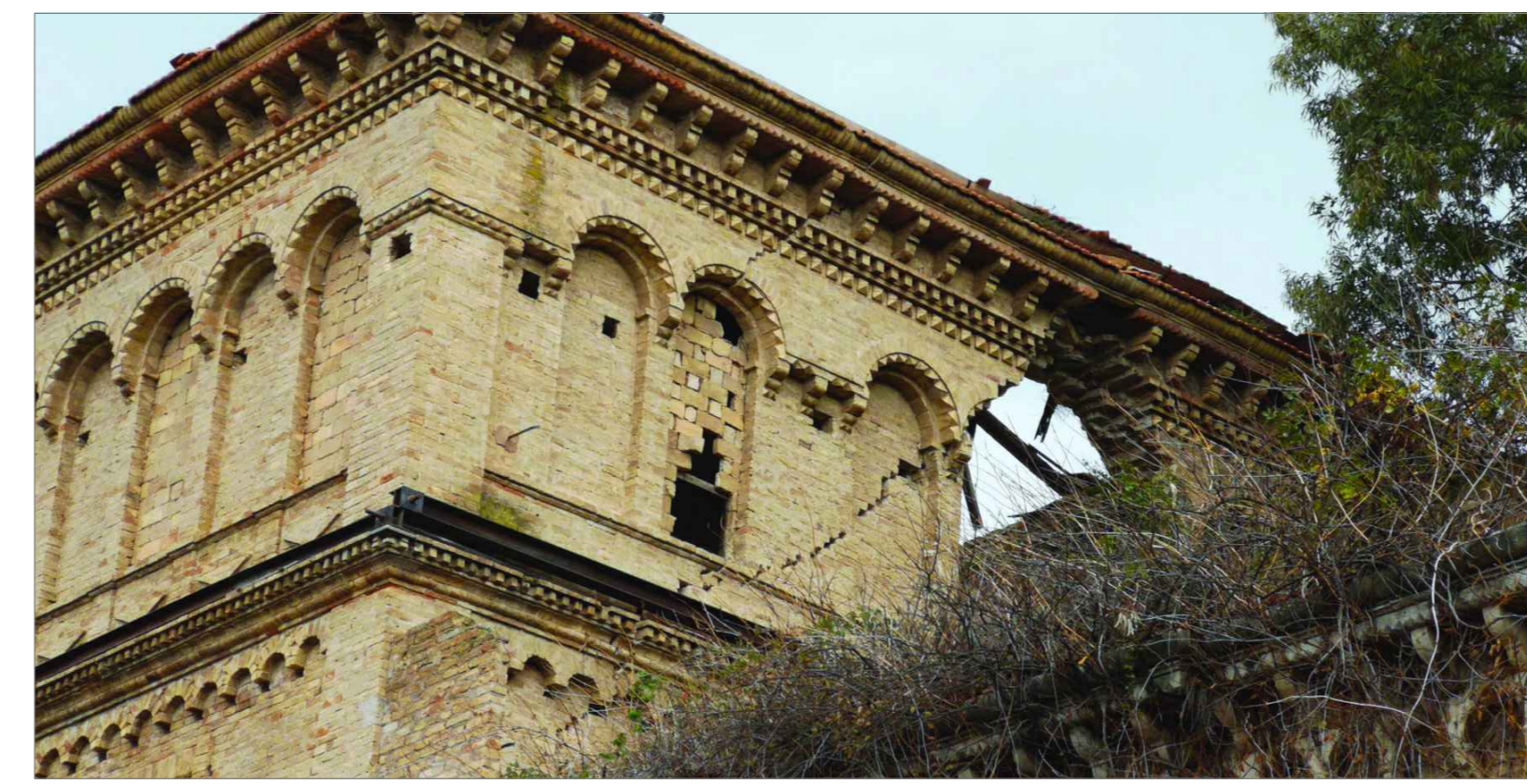

VISTA ATTUALE DEL TORRINO IN FASE DI CROLLO

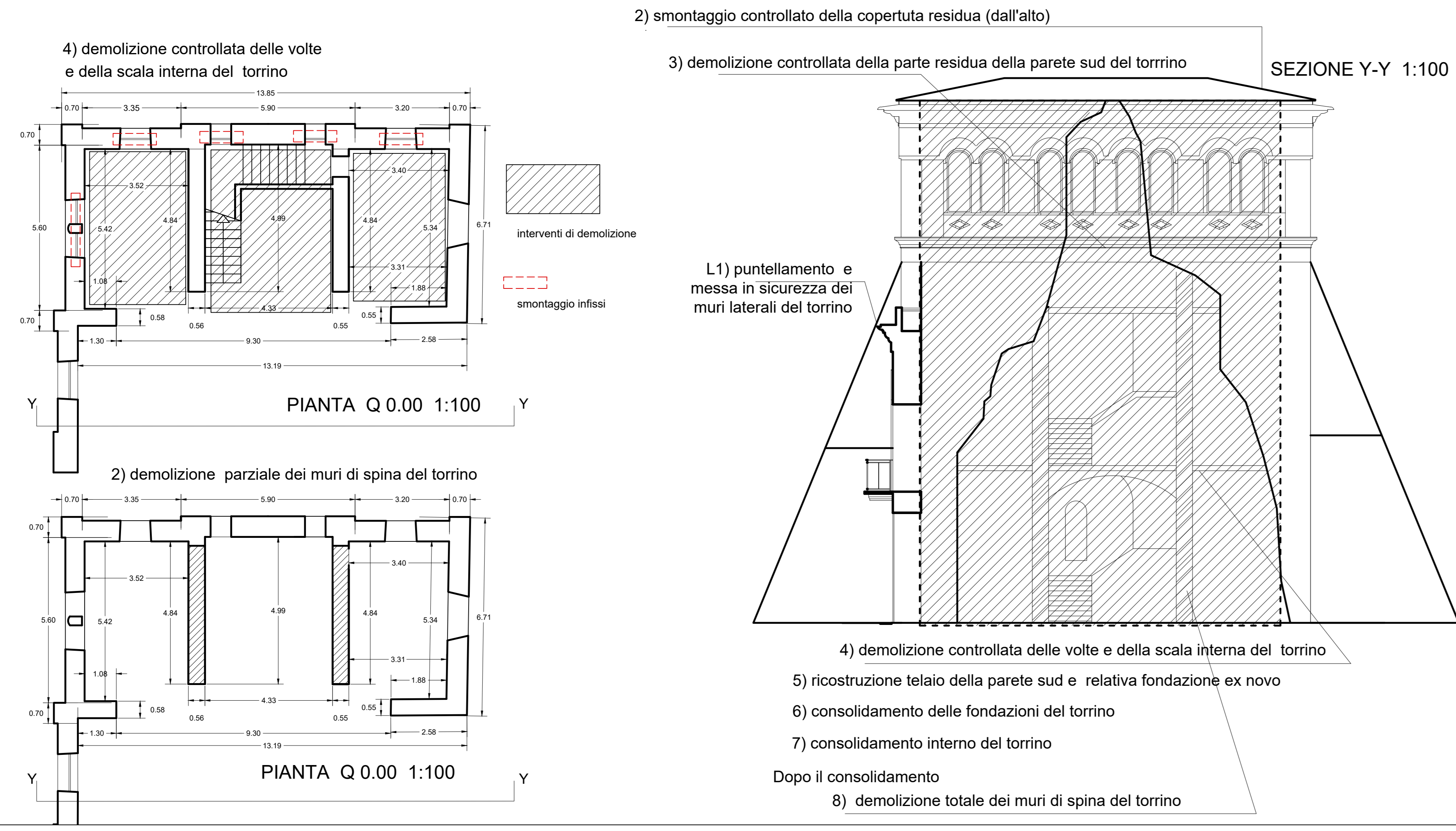
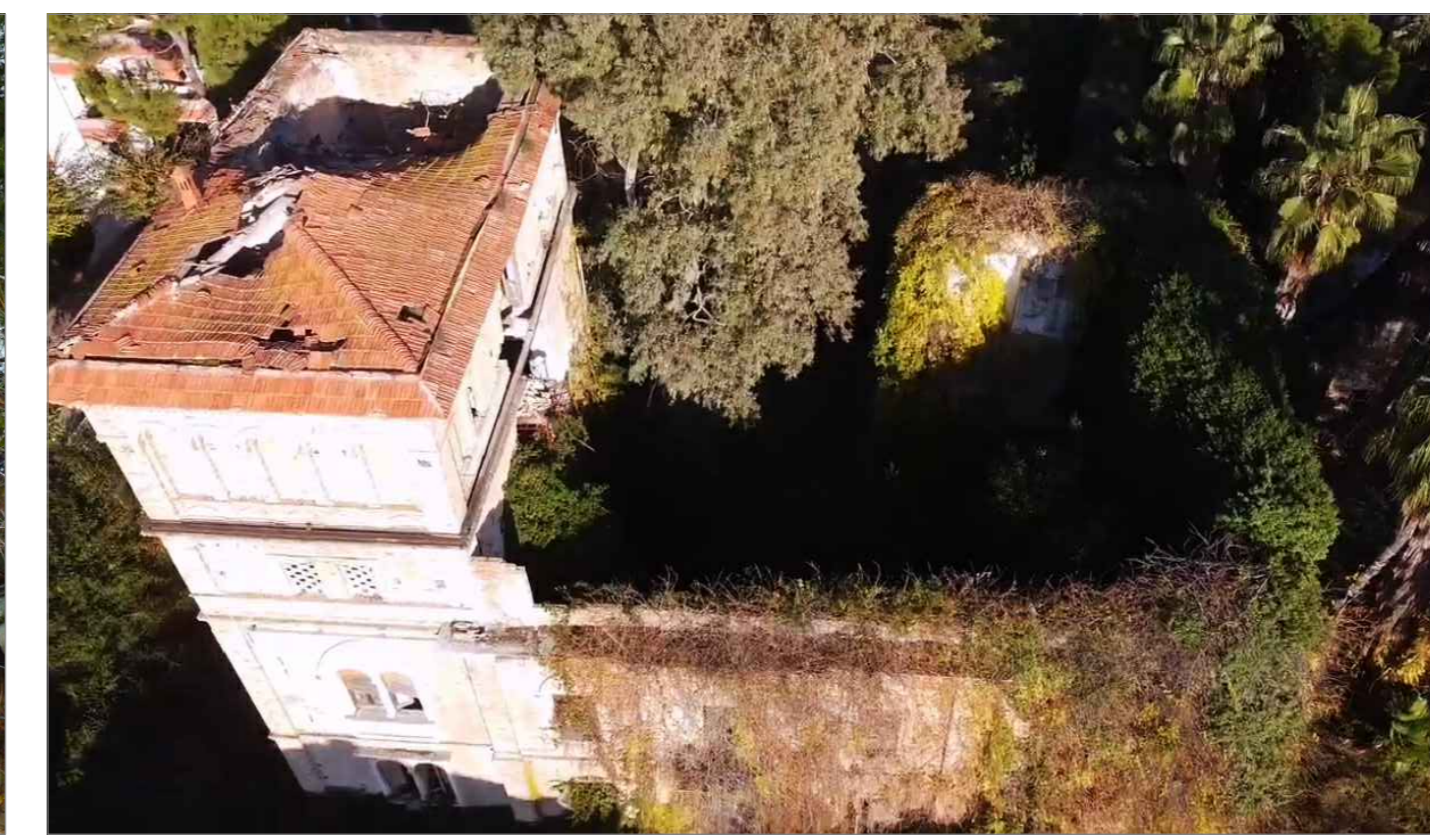

VISTA AEREA DELLA VILLA



VISTA D'EPOCA DEL TORRINO ANNO 2000

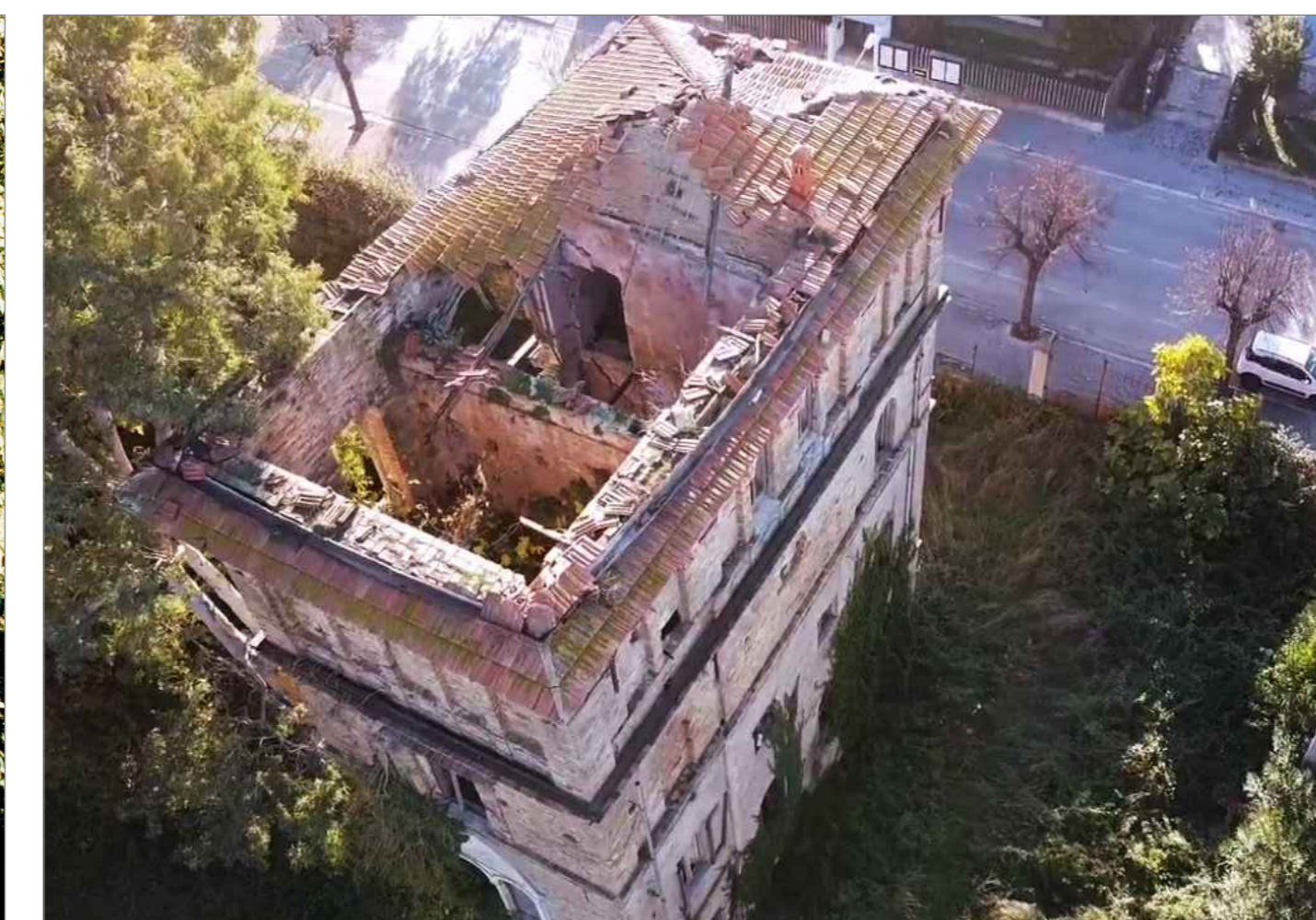

VISTA AEREA DEL TORRINO



PROSPETTO SUD - SCALA 1:200



PROSPETTO EST - SCALA 1:200

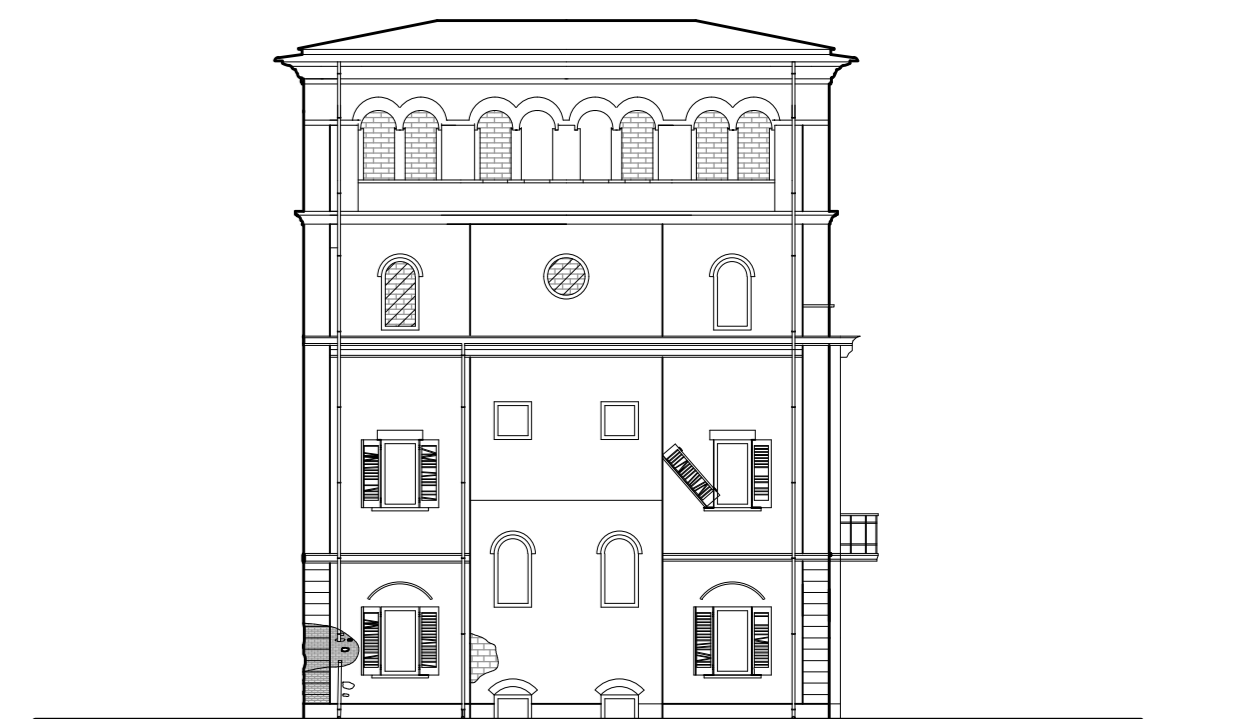

PROSPETTO NORD - SCALA 1:200



PROSPETTO OVEST - SCALA 1:200

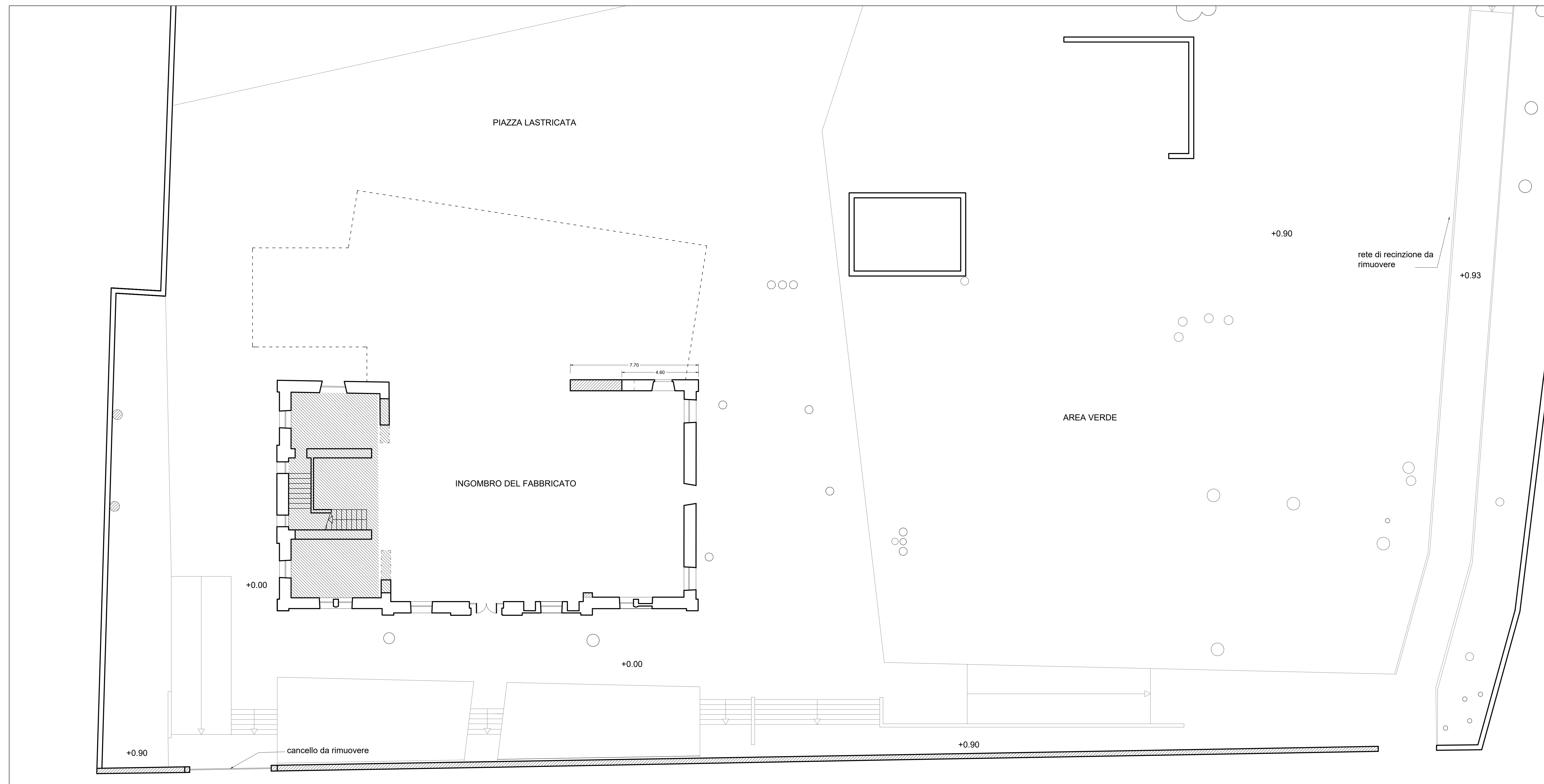
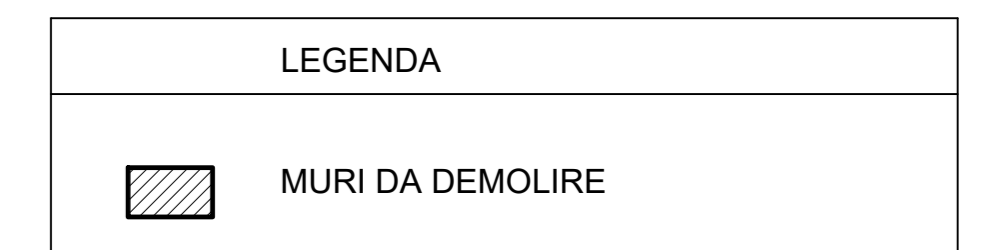

**P.F.T.E.**  
**PER REALIZZAZIONE DI UNA STRUTTURA POLIFUNZIONALE DA DESTINARE AD ATTIVITA' DI TIPO CULTURALE E CONVEGNI SULL'AREA DI VILLA CLEMENTE**  
 PNRR - MISSIONE 5 - COESIONE E INCLUSIONE - COMPONENTE 2 - INFRASTRUTTURE SOCIALI, FAMIGLIE, COMUNITA' E TERZO SETTORE - INVESTIMENTO 2.1 - "INVESTIMENTI IN PROGETTI DI RIGENERAZIONE URBANA, VOLTI A RIDURRE SITUAZIONI DI EMARGINAZIONE E DEGRADO SOCIALE". FINANZIATO DALL'UNIONE EUROPEA - NEXT GENERATION EU

**LBS+**  
 ARCHITETTURA

LBS+ srl - VIA STAZIONE 1 - 67040 COLLARMELE AG  
 lbs@lbs.it - P.I. 02191170963

IL DIRETTORE TECNICO  
 collaboratori:  
 ING. FABIO COLABRANCHI  
 ING. LUCA FREZZINI  
 ING. LUIGI CERASOLI

ING. TOMASO BUTTARI  
 ARCH. GILBERTO DE GIUSTO

ARCH. VINCENZO LETTA  
 via Salaria 38 - 00187 ANZANNO (RM)  
 www.archivillavilla.com

28/06/2023  
 scala: 1:100 1:200

**A2** **DEMOLIZIONI**